

Le novità del progetto «Crediti di Sostenibilità»

Tecnopolo - Reggio Emilia, 28 maggio 2026

BACKGROUND

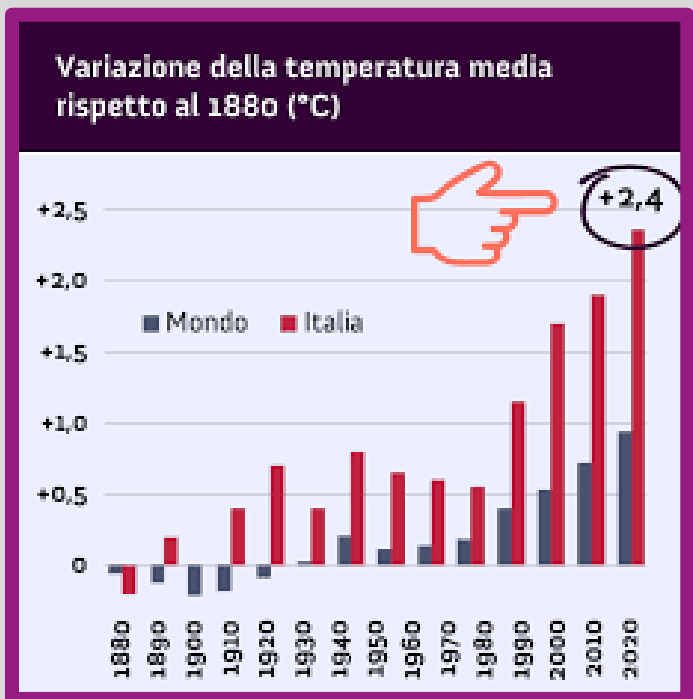

ur

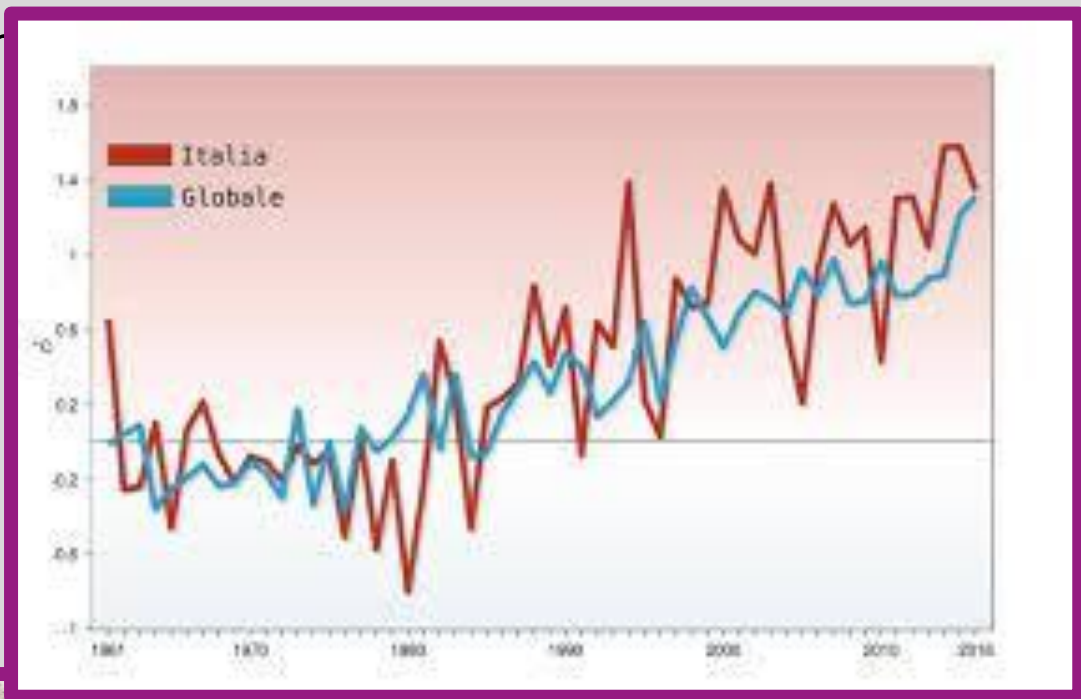

Il bacino del Mediterraneo mostra effetti più rilevanti dei valori medi globali

BACKGROUND



Nel suo ultimo Rapporto di Valutazione, l'IPPC conferma che, in futuro, nel bacino del Mediterraneo si registrerà:

- 1) una grande riduzione della quantità di precipitazioni
- 2) un aumento delle temperature massime
- 3) un aumento delle temperature medie
- 4) un aumento delle gelate tardive
- 5) un aumento degli eventi climatici estremi
- 6)















CENTRO STUDI
ECOLOGICI APPENNINICI



FRIENDLY FORESTS

- 1- Coinvolgere, condividere sensibilità e punti di vista, avvicinare
- 2- Studiare, conoscere e sperimentare soluzioni gestionali di adattamento alla crisi climatica
- 3- Comunicare, sensibilizzare, informare i cittadini



CENTRO UOMINI E FORESTE D'APPENNINO



SCOPO

AGREEMENT

Le foreste hanno erogato in passato e continuano tuttora ad erogare indubbi benefici, sia di tipo economico che di tipo ambientale, a vantaggio di singole persone e della collettività!



SCOPO

«Garantire un futuro alle foreste dell'Appennino per continuare a beneficiare dei loro servizi»

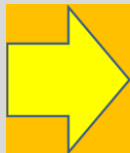

«ADATTAMENTO»

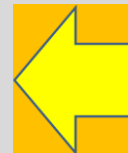

1° Obiettivo

Riconoscere i Servizi Ecosistemici erogati dalle foreste e il loro valore



2° Obiettivo

**Promuovere la Pianificazione forestale
e la Certificazione di Gestione Forestale Sostenibile/Responsabile**



3° Obiettivo

Mettere in valore «economico» i Servizi Ecosistemici



2023



PARCO NAZIONALE DELL'APPENNINO TOSCO-EMILIANO



26.000 ETTARI DI CUI IL 73% DI BOSCHI

RISERVA DI BIOSFERA APPENNINO TOSCO EMILIANO

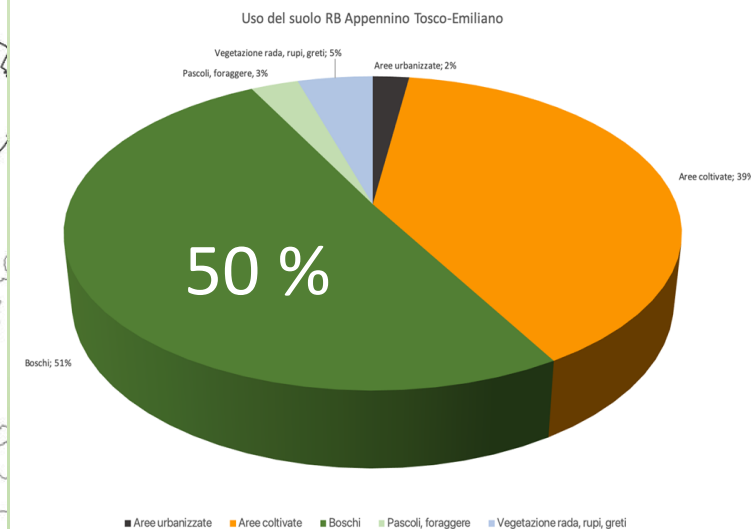
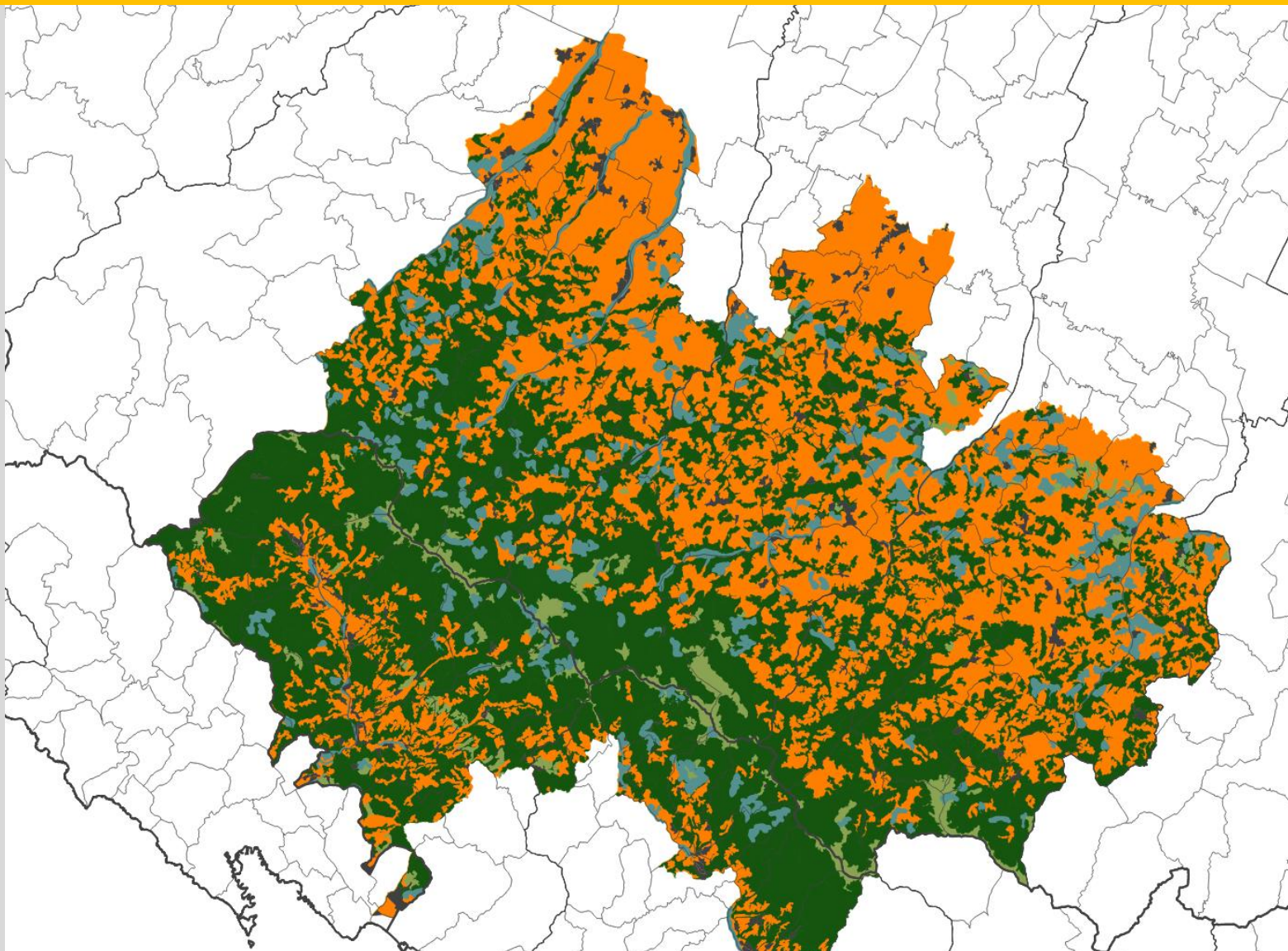

498.613 ETTARI DI CUI IL 50% DI BOSCHI

Il team



The collage features 18 individual portraits of the team members, arranged in a grid-like fashion. The portraits show a diverse group of people in various settings, including outdoor adventures, professional environments, and casual moments. The text "Il team" is centered at the top in a white, sans-serif font against a yellow background.



GRUPPO CERTIFICAZIONE PER LA GESTIONE FORESTALE SOSTENIBILE E SERVIZI ECOSISTEMICI DELL'APPENNINO TOSCO-EMILIANO – 2022

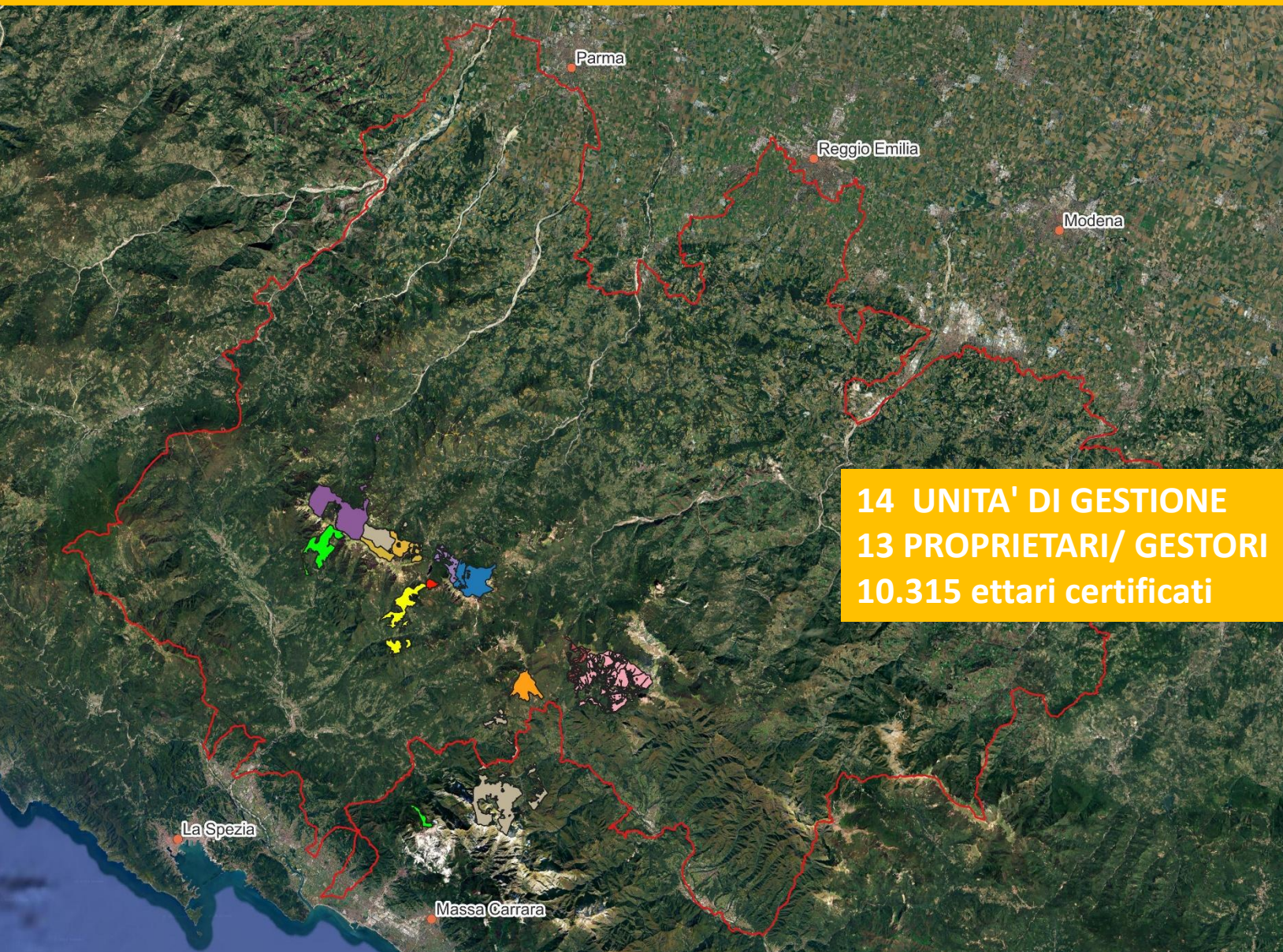

ANNO 2022

**COMUNALIA DI VALDITACCA
COMUNALIA DI TREFIUMI
FORESTA DEMANIALE ALTA VAL PARMA
FORESTA DEMANIALE VAL CEDRA
BENI SOCIALI DI CRESPIANO
BENI DI USO CIVICO DI VICO
COMUNE DI COMANO
BENI SOCIALI DI VIANO
BENI DI USO CIVICO DI GIUNCUGNANO
BENI DI USO CIVICO DI SILLANO
BENI DI USO CIVICO DI SORAGGIO
COMUNE DI MINUCCIANO
BENI DI USO CIVICO DI SUCCISO
BENI DI USO CIVICO DI MISCOSO**

GRUPPO CERTIFICAZIONE PER LA GESTIONE FORESTALE SOSTENIBILE E SERVIZI ECOSISTEMICI DELL'APPENNINO TOSCO-EMILIANO - 2023



CONS. FOR. MONTE VITELLO MONTAGNANA
AZIENDA AGRICOLA DEL POGETTO
FORESTA PRATO SPILLA PROVINCIA DI PARMA
FORESTA ENEL LAGASTRELLO
COMUNE DI PONTREMOLI
BENI SOCIALI DI LUSIGNANA
ASBUC BARGA LUCCA
FORESTA DEMANIALE OZOLA ABETINA REALE
BENI CIVICI FRAZIONALI DI CERRETO ALPI
AZIENDA AGRICOLA CARRA
ASBUC BARGA PIEVEPELAGO
DEMANIO FORESTALE CAPANNA TASSONI
DEMANIO FORESTALE PIANDELAGOTTI
DEMANIO FORESTALE PIEVEPELAGO
FORESTA DEMANIALE DEL BRATTELLO
DEMANIO FORESTALE ALTA VAL SERCHIO
ASBUC SORAGGIO EMILIA
COMUNE DI SESTOLA
COMUNE DI SAN ROMANO
COMUNE DI BAGNONE
CONSORZIO FORESTALE TEMAR
CONS. FOR. MONTE PRAMPA VAL LUCCOLA
COMUNE DI FOSDINOVO

GRUPPO CERTIFICAZIONE PER LA GESTIONE FORESTALE SOSTENIBILE E SERVIZI ECOSISTEMICI DELL'APPENNINO TOSCO-EMILIANO - 2024

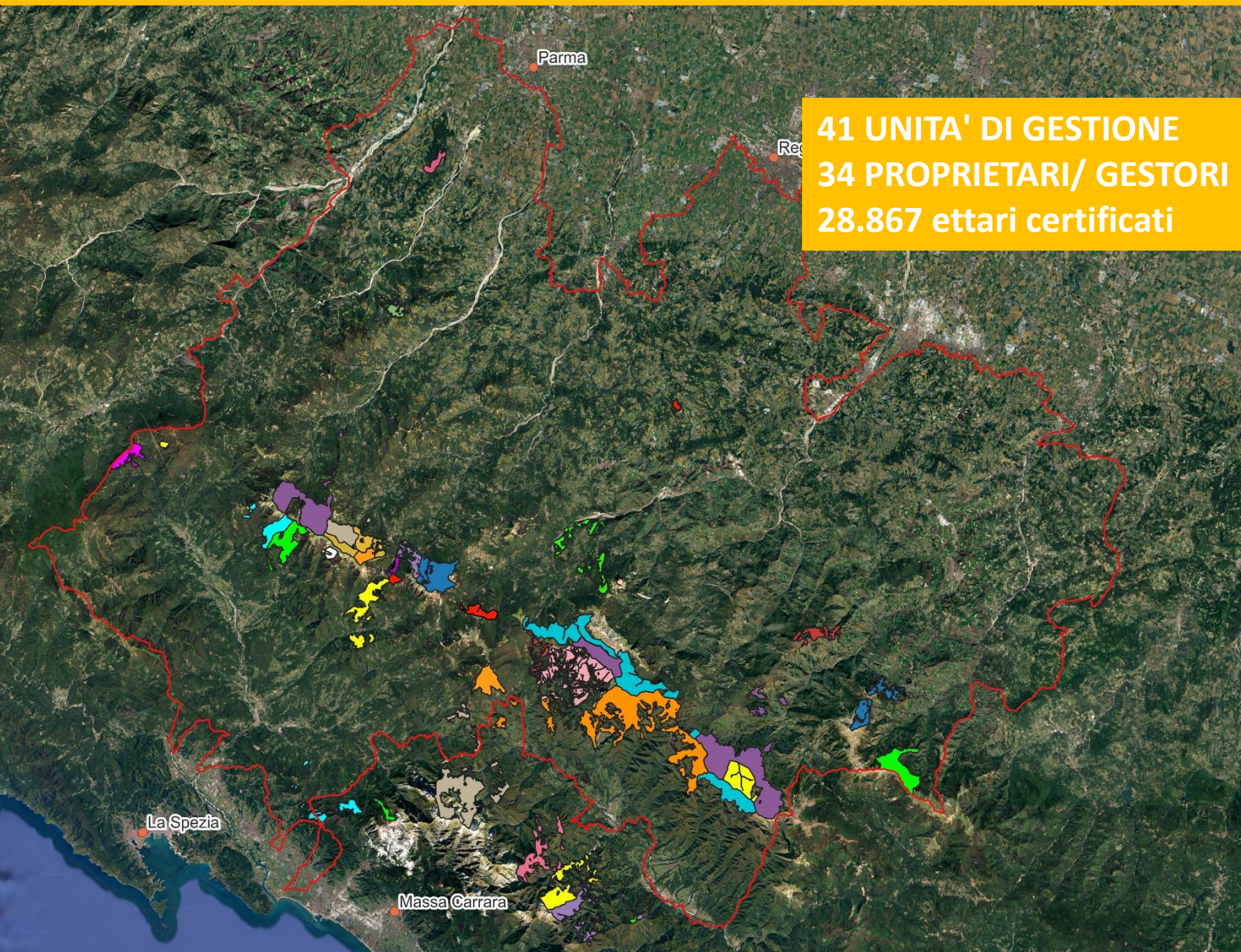

COMUNE DI CAREGGINE
COMUNE DI FABBRICHE DI VERGEMOLI
COMUNE DI GALLICANO
COMUNE DI MOLAZZANA



GRUPPO CERTIFICAZIONE PER LA GESTIONE FORESTALE SOSTENIBILE E SERVIZI ECOSISTEMICI DELL'APPENNINO TOSCO-EMILIANO - 2025

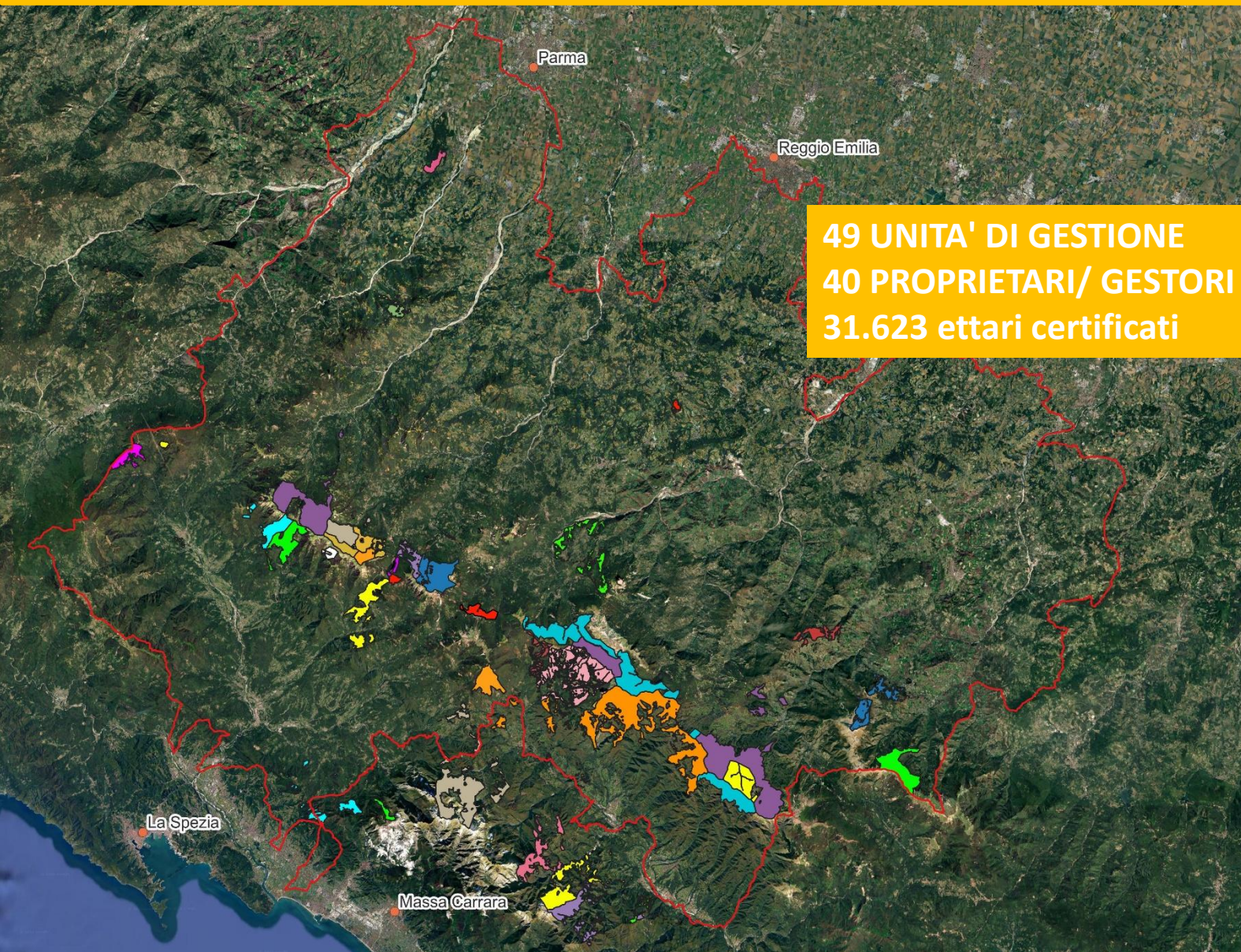

COMUNE DI CASTELNOVO NE' MONTI
CONSORZIO FORESTALE VALLI ASTA E DOLO
BENI SOCIALI DI COMPIONE
BENI SOCIALI DI JERA
COMUNE DI FIVIZZANO
COMPLESSO FORESTALE MONTALE
COMPLESSO FORESTALE SAN SIRO VISIGNOLO
COMPLESSO FORESTALE VALESTRA SAN VITALE

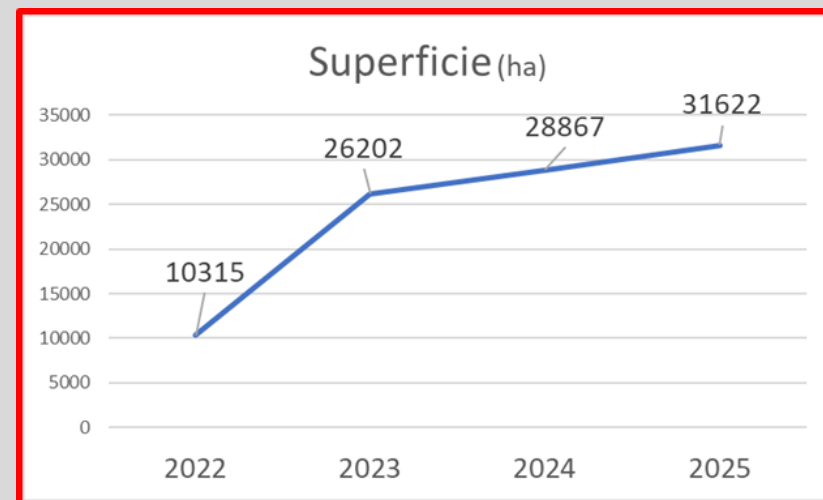

CREDITI DI SOSTENIBILITÀ

54.701 tonnellate equivalenti di CO₂



36.356 Crediti di Sostenibilità iscritti nel registro



17.524 Crediti di Sostenibilità venduti



578.292 € incassati e redistribuiti ai membri del Gruppo

Totale crediti sostenibilità acquistati per anno

	2023	2024	2025	2026	Totale
Sub-totale	3.211	4.551	4.663	5.099	17.524

GRUPPO CERTIFICAZIONE PER LA GESTIONE FORESTALE SOSTENIBILE E SERVIZI ECOSISTEMICI DELL'APPENNINO TOSCO-EMILIANO

NOVITÀ

GRUPPO CERTIFICAZIONE PER LA GESTIONE FORESTALE SOSTENIBILE E SERVIZI ECOSISTEMICI DELL'APPENNINO TOSCO-EMILIANO - 2026

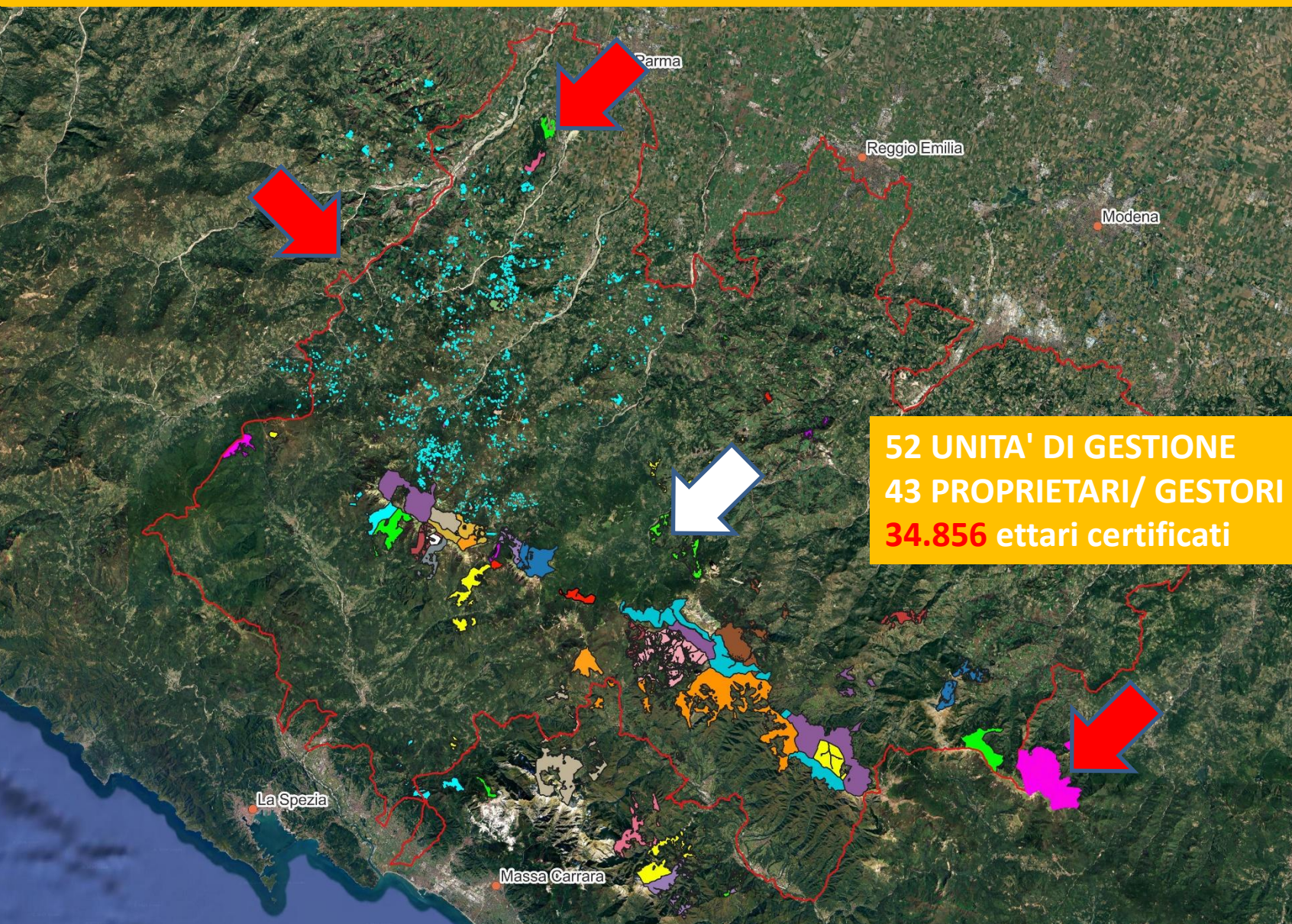

NOVITÀ



Az. Agr. Monte Coppe (PR) = 71 ha

Istituto Diocesano Parma (PR) = 888 ha

Demanio Corno Alle Scale (BO) = 2.242 ha

Castelnovo ne' Monti (RE) = + 32 ha



+ 3.233 ettari

GRUPPO CERTIFICAZIONE PER LA GESTIONE FORESTALE SOSTENIBILE E SERVIZI ECOSISTEMICI DELL'APPENNINO TOSCO-EMILIANO

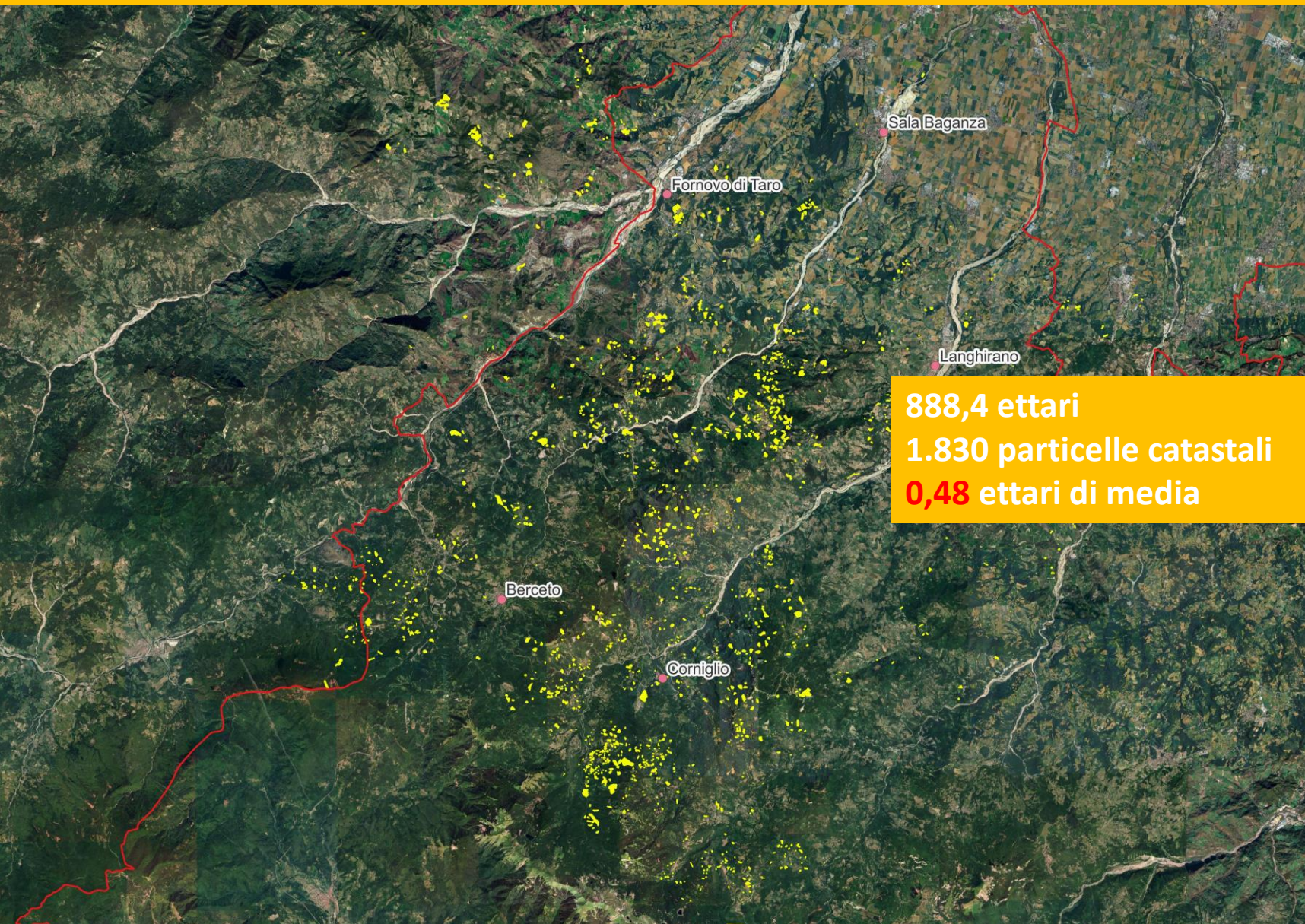

888,4 ettari
1.830 particelle catastali
0,48 ettari di media

NOVITÀ

**RACCOGLIAMO LA SFIDA DI
PIANIFICARE UNA PROPRIETÀ NON
ACCORPATA**

DGR 1885 del 17 novembre 2025

**Progetto Pilota con la Regione
Emilia-Romagna per la redazione
di una pianificazione forestale di
proprietà frammentata e
replicabile su altri territori**

GRUPPO CERTIFICAZIONE PER LA GESTIONE FORESTALE SOSTENIBILE E SERVIZI ECOSISTEMICI DELL'APPENNINO TOSCO-EMILIANO



RILIEVI FORESTALI CLASSICI

STRUMENTI TRADIZIONALI, ESPERIENZA SUL CAMPO



CAVALLETTO DENDROMETRICO

Misura di diametri e distanze



IPSOMETRO

Stima dell'altezza degli alberi



RELASCOPO

Misura di aree basimetriche



SUCCHIETTO DI PRESSLER

Prelievo di carote per l'analisi dell'incremento



VS

RILIEVI FORESTALI MODERNI

TECNOLOGIA AVANZATA, DATI PRECISI E RAPIDI



DRONI LIDAR

Acquisizione rapida di dati 3D ad alta risoluzione



FARO ORBIS MOBILE LASER SCANNER

Acquisizione mobile ad alta velocità con precisione millimetrica in ambienti complessi



DATI 3D E ANALISI

Nuvole di punti, modelli digitali e analisi avanzate per decisioni sostenibili

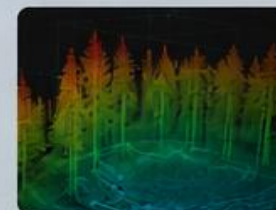

NOVITÀ

ESTENSIONE DEL CERTIFICATO AGLI IDSC EMILIANI

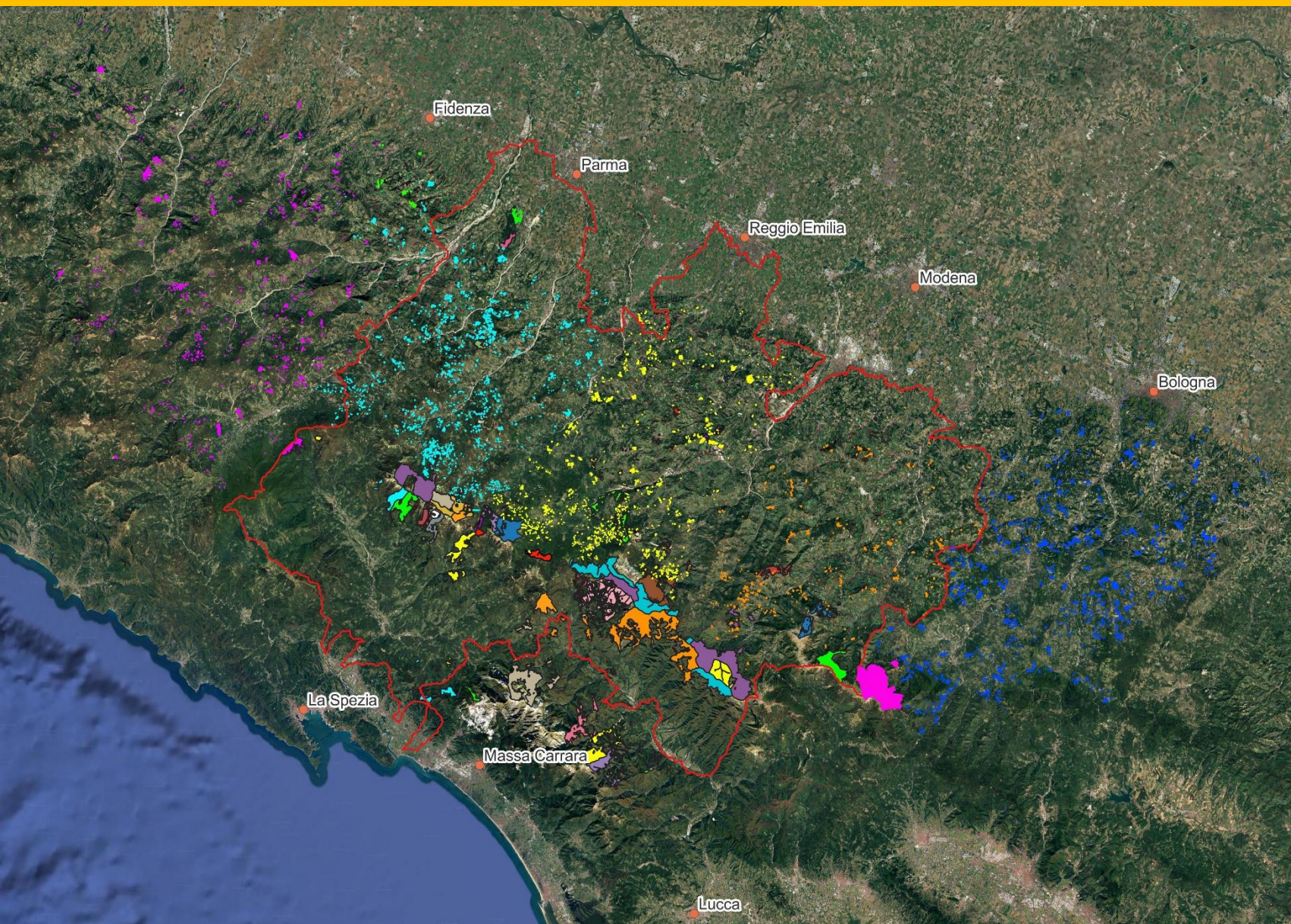

NOVITÀ

**PIANIFICAZIONE E CERTIFICAZIONE
DELLE PROPRIETÀ' FORESTALI DEGLI
ISTITUTI DIOCESANI PER IL
SOSTENTAMENTO DEL CLERO DELLE
PROVINCIE DI PIACENZA, FIDENZA,
REGGIO E GUASTALLA, MODENA E
BOLOGNA**

AGGREGAZIONE DI PICCOLI PROPRIETARI DI BOSCHI



**PIATTAFORMA DI PROMOZIONE
DELL'AGGREGAZIONE DI PICCOLI
PROPRIETARI**

NOVITÀ



**PROPOSTA DI AGGREGAZIONE TRA
PICCOLI PROPRIETARI IN
GARFAGNANA (lu)**

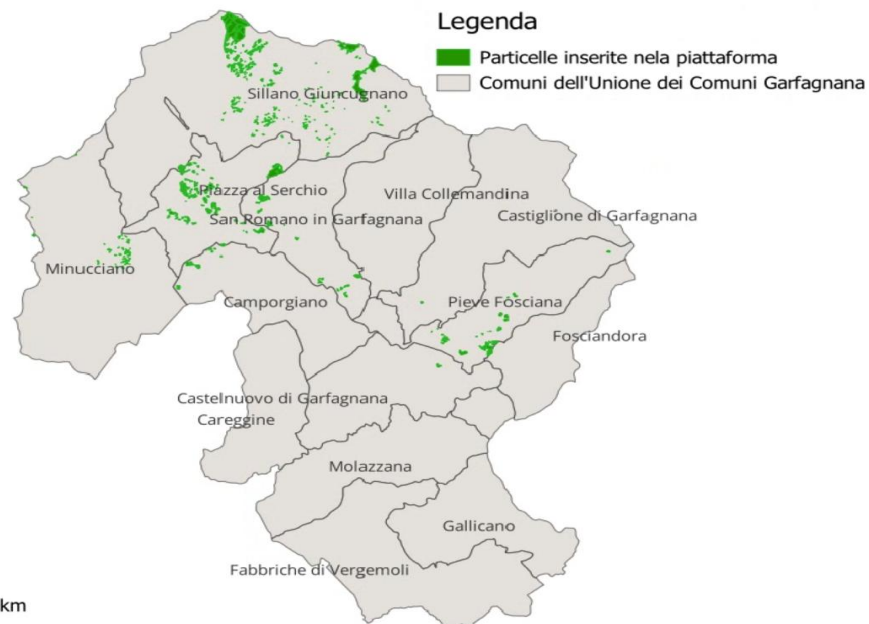

28	104/2025	For.CO.2	PARCO NAZIONALE DELL'APPENNINO TOSCO EMILIANO	79	269.971,11
----	----------	----------	--	----	------------

Sviluppare una filiera del legno per prodotti legnosi durevoli e di qualità

- Il Gruppo è in grado di soddisfare meglio le richieste di approvvigionamento delle segherie (collaborazione con CONLEGNO nell'ambito di LIFE WOOD4LIFE)
- Prodotti o materiali legnosi di lunga vita ad uso strutturale utilizzati in bioedilizia sono dei serbatoi di CO₂
- **Migliore meccanizzazione delle lavorazioni boschive**

NOVITÀ



Certificazione Crediti di Carbonio

È stato firmato il Decreto interministeriale che definisce le Linee guida volte a individuare i criteri per l'attuazione del «Registro pubblico dei Crediti di Carbonio» generati su base volontaria dal settore forestale



**Riconoscimento di parte di «Crediti di Sostenibilità»
anche con lo standard «Crediti di Carbonio»**



NOVITÀ

Quasi pronte le 20.000 piantine di Abete bianco



NOVITÀ

VIVAISTICA DIFFUSA E PARTECIPATA

Sono 20 i «micro-vivai» consegnati alle scuole



Sono in arrivo altri 10 «micro-vivai» da consegnare alle scuole

NOVITÀ

**Sostenitori del Progetto
Crediti di Sostenibilità**

Community.

**Lavoriamo insieme per migliorare
la resistenza climatica delle Foreste**

NOVITÀ

**Stay
Tuned!**

THANK

YOU

FOR

YOUR

ATTENTION

GRAZIE PER CREDERE IN NOI!

